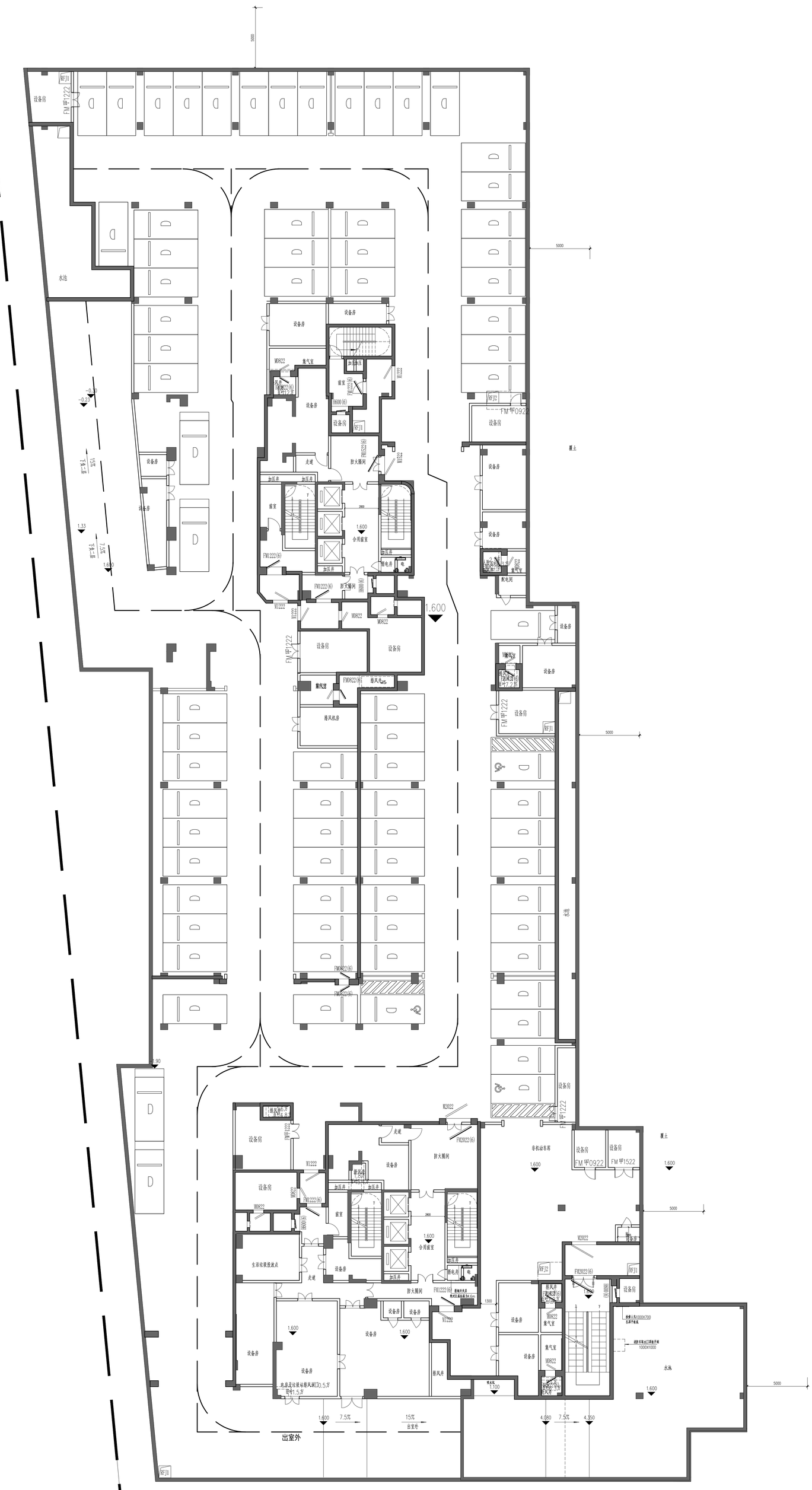

负一层平面 1:150

地下室停车位一览表

项目		单位	负一层		负二层		负三层		备注
建筑面积		m²	4687.8		4576.66		6584.15		合计：57033.61m²
/	/	/	数量	折算后	数量	折算后	数量	折算后	
住宅车位		辆	/	77	/	452	/	59	新建住宅配建停泊位应按100%建设充电设施或预留安装充电设施接口。
其中	标准车位	辆	74	74	445	445	59	59	
	子母车位	辆			2	3			折算按1.5个标准泊位计。
	无障碍车位	辆	3	3	4	4			
配套车位		辆	/	/	/	7	/	36	
其中	标准车位	辆			7	7	36	36	7个出租车车位、19个住宅访客车位、3个物管车位、3个托儿所车位、11个托老所车位
	充电车位	辆					36	36	
商业车位		辆	/	/	/	/	3	2	
其中	标准车位	辆							
	充电车位	辆					2	2	
合计（折算后）		辆	77		459		97		
非机动车车位		辆	108		214		177		合计499辆，50%作为电动自行车。

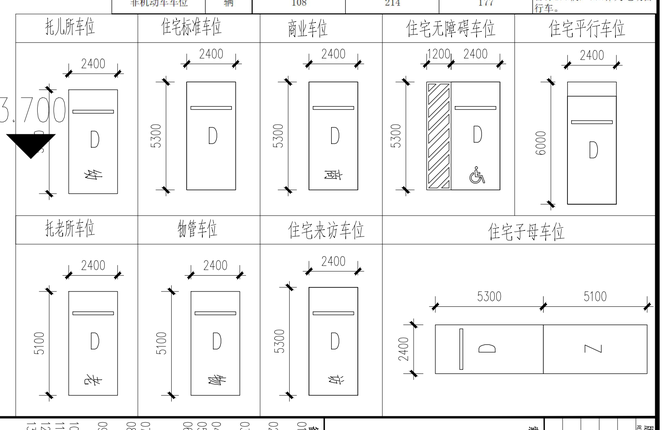

说明：

01. 本图纸图示标注单位：标高以米为单位，其它尺寸均为毫米。
02. 图纸图示尺寸标注：凡注明尺寸的，按照图纸尺寸标注；未注明尺寸的，按照比例尺寸标注。
03. 本图纸所有门洞高度为2200mm，其余未注明洞口高度均为2100mm。
04. 墙体厚度：外墙为300mm，其余未注明墙体厚度均为200mm；
05. 墙体材料：外墙为加气混凝土砌块，其余未注明墙体材料为砖墙。
06. 地下室外墙防水混凝土抗渗等级为P6，其余未注明抗渗等级为P6。
07. 消防扶梯宽度为1200mm，踏步宽度为300mm，踏步高度为150mm。
08. 消防扶梯宽度为1200mm，踏步宽度为300mm，踏步高度为150mm。
09. 门洞宽度小于1500mm，墙体厚度为200mm；门洞宽度大于1500mm，墙体厚度为300mm。
10. 地下室顶板结构板厚为250mm，顶板结构板厚为300mm。
11. 地下室顶板结构板厚为250mm，顶板结构板厚为300mm。
12. 地下室顶板结构板厚为250mm，顶板结构板厚为300mm。
13. 本图纸图示尺寸标注：凡注明尺寸的，按照尺寸标注；未注明尺寸的，按照比例尺寸标注。
14. 图例：
[illegible] 此图例表示防火分区边界。
15. 图例：[illegible] 此图例表示防火卷帘。
16. 图例：[illegible] 此图例表示防火门。
17. 图例：[illegible] 此图例表示防火窗。
18. 图例：[illegible] 此图例表示防火阀。
19. 图例：[illegible] 此图例表示排烟阀。
20. 图例：[illegible] 此图例表示排烟口。
21. 图例：[illegible] 此图例表示排烟口。
22. 本图纸图示尺寸标注：凡注明尺寸的，按照尺寸标注；未注明尺寸的，按照比例尺寸标注。
23. 本图纸图示尺寸标注：凡注明尺寸的，按照尺寸标注；未注明尺寸的，按照比例尺寸标注。

会签栏 COUNTER SIGNATURE	
专业 PROFESSIONAL	姓名 NAME
建筑 ARCHITECTURE	陈
结构 STRUCTURE	冯
设备 MECHANICAL	陈
电气 ELECTRICAL	陈
给排水 PLUMBING	陈
暖通 HVAC	陈

会签栏 COUNTER SIGNATURE	
专业 PROFESSIONAL	姓名 NAME
建筑 ARCHITECTURE	陈
结构 STRUCTURE	冯
设备 MECHANICAL	陈
电气 ELECTRICAL	陈
给排水 PLUMBING	陈
暖通 HVAC	陈

广州瀚源建筑设计有限公司
GUANGZHOU HANYUAN ARCHITECTS-ENGINEERS CO., LTD
建筑行业（建筑工程）甲级
证书编号：A144014047

工程名称 PROJECT NAME	佛山顺德区容桂街道马冈社区安置房项目
子项名称 SUB-PROJECT NAME	地下室
工程编号 PROJECT NO.	2023K003
图纸比例 SCALE	1:150
图纸名称 DRAWING TITLE	负一层平面图
图号 DRAWING NO.	A1-001
出图日期 DATE	2025.04.13

本图纸须经行政许可后方可用于施工
THIS PLAN MUST BE APPROVED BY ADMINISTRATIVE LICENSE FOR CONSTRUCTION

专业 PROFESSIONAL	姓名 NAME
建筑 ARCHITECTURE	陈瀚源
结构 STRUCTURE	冯
设备 MECHANICAL	陈瀚源
电气 ELECTRICAL	陈瀚源
给排水 PLUMBING	陈瀚源
暖通 HVAC	陈瀚源

专业 PROFESSIONAL	建筑
设计阶段 STAGE	方案设计
版本 VERSION	V1.0
出图记录 REVISION	

修改记录 REVISION	日期 DATE	说明 NOTE